

BASES

**IDEN
TIDAD
VISUAL
FESTIVAL**
OVALLE CULTURA





BASES

IDENTIDAD VISUAL



FESTIVAL OVALLE CULTURA

La Corporación Cultural Municipal de Ovalle a través del área de Fomento a la Artes e Industrias Creativas lanza un nuevo concurso de creación artística llamado **"Identidad visual Festival Ovalle Cultura 2024"**, dirigido a todas las y los creadores visuales de la Región de Coquimbo.

Este concurso es una oportunidad para que tu creación artística pueda ser visualizada por un gran número de espectadores, ya que el Festival Ovalle Cultura es uno de los más importantes de la provincia del Limarí.



PREMIOS



- El o la artista ganador(a) recibirá un premio de \$200.000 pesos.
- El o la artista ganador(a) será publicado en nuestras RR.SS. destacando su perfil profesional y diseño.
- El o la artista ganador(a) será mencionado en todas nuestras gráficas publicadas en nuestras RR.SS.

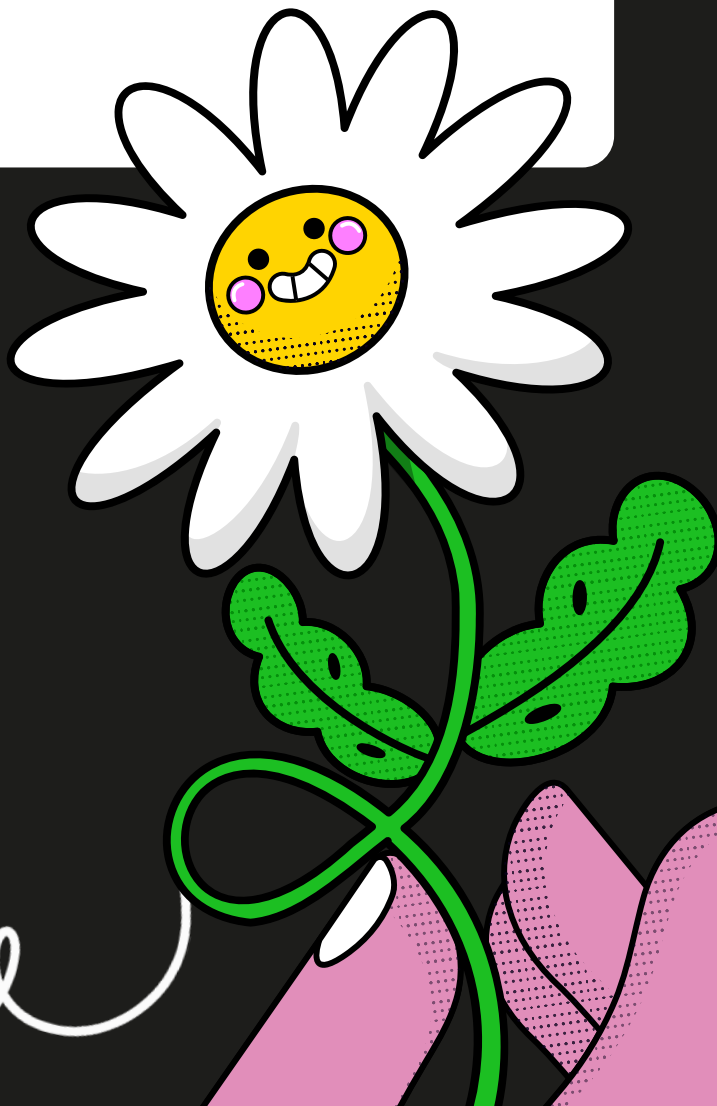



El Festival Ovalle Cultura es realizado anualmente desde el año 2017, esta iniciativa busca promocionar y difundir a artistas de la música de la Región de Coquimbo, en la Plaza de Armas de la capital provincial del Valle del Limarí, propiciando un espacio multicultural de encuentro con un gran compromiso medioambiental, inclusivo entre músicos, públicos y medios de comunicación, generando un espacio de participación ciudadana en torno a la música y otras expresiones artísticas.

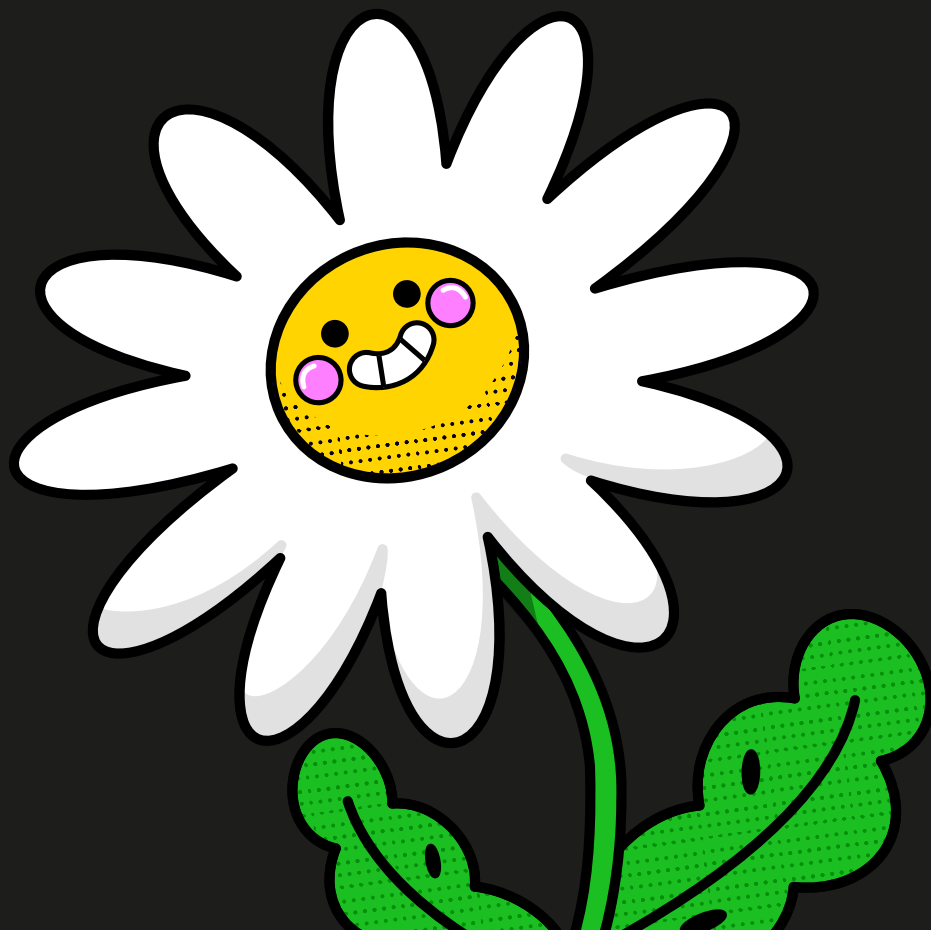
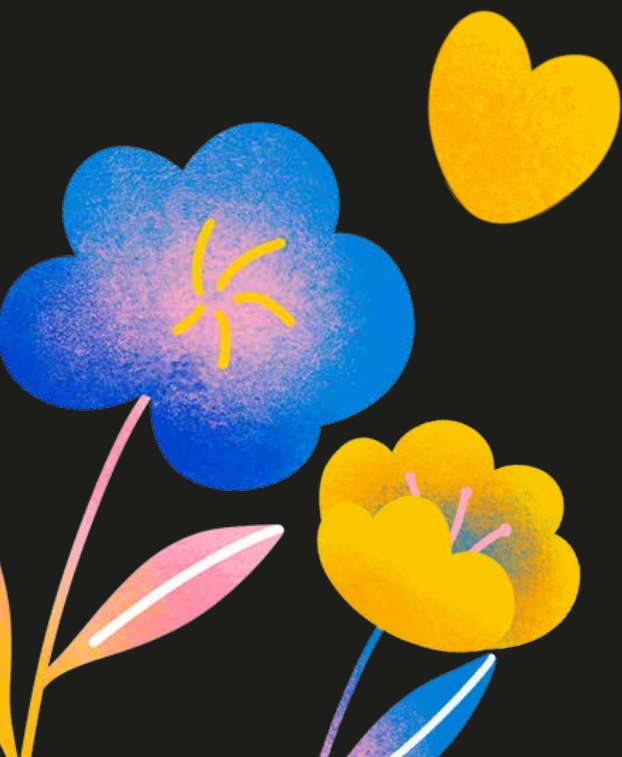

OBJETIVOS

1. Desarrollar una identidad visual para ser utilizada en toda la difusión tanto gráfica como digital del Festival Ovalle Cultura 2024. Debes considerar que la identidad visual ganadora podrá ser modificada y desglosada a conveniencia de los distintos productos gráficos vinculantes al festival.
2. Apoyar a la difusión de los trabajos de las y los creadores de la región de Coquimbo dándoles la oportunidad de ser parte del Festival Ovalle Cultura.

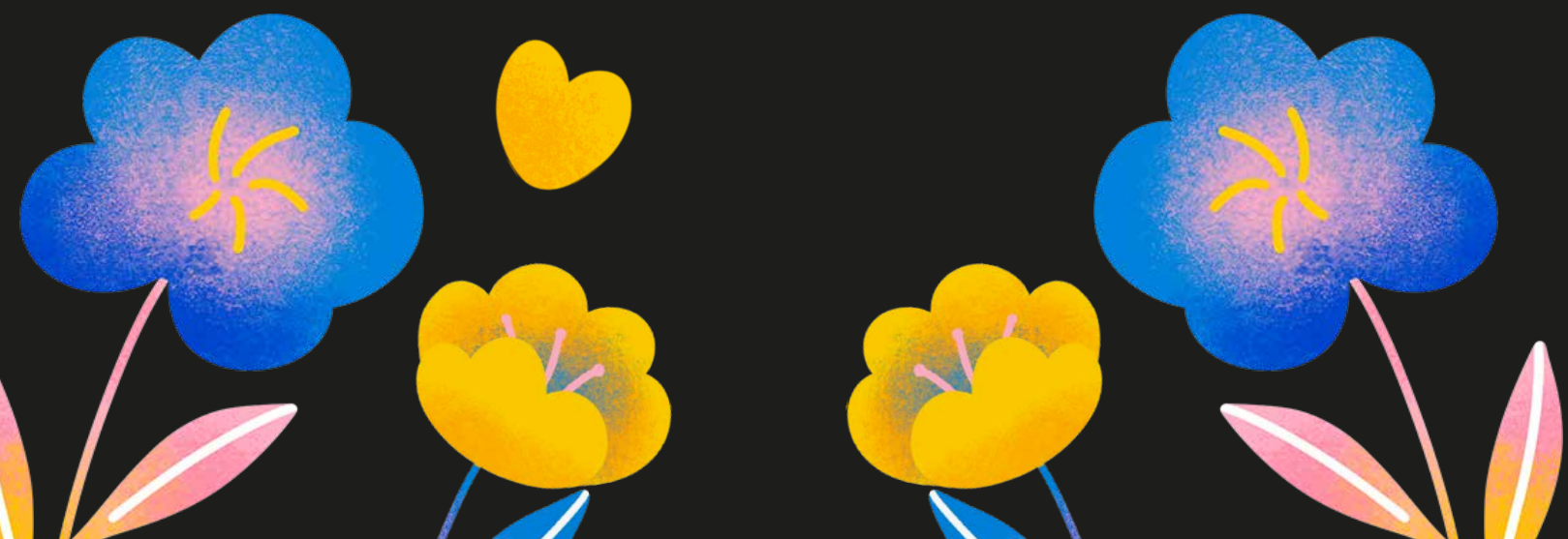



¿QUIÉN PUEDE PARTICIPAR?

Participantes de *toda la Región de Coquimbo*, ya sea de forma individual o en grupos.





POSTULACIÓN

1.

El concurso tendrá lugar desde el **03 al 20 de julio del 2024**, los participantes deberán enviar su propuesta hasta las **23.59 hrs del 20 de julio a el correo:**

vrojas@ccmo.cl

2.

Los participantes deben incluir en sus correos electrónicos **un archivo comprimido con su paquete de identidad visual (.ZIP/ .RAR).**

3.

La selección será realizada por los funcionarios de la Corporación Cultural Municipal de Ovalle, contemplando Dirección Ejecutiva, el área de Vinculación y Extensión y el área de Marketing y Comunicaciones en apoyo a Frijol Mágico.



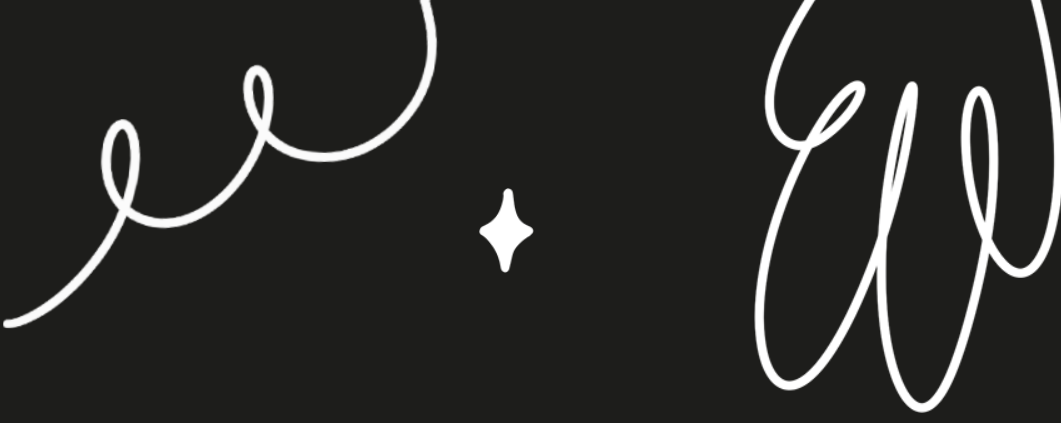

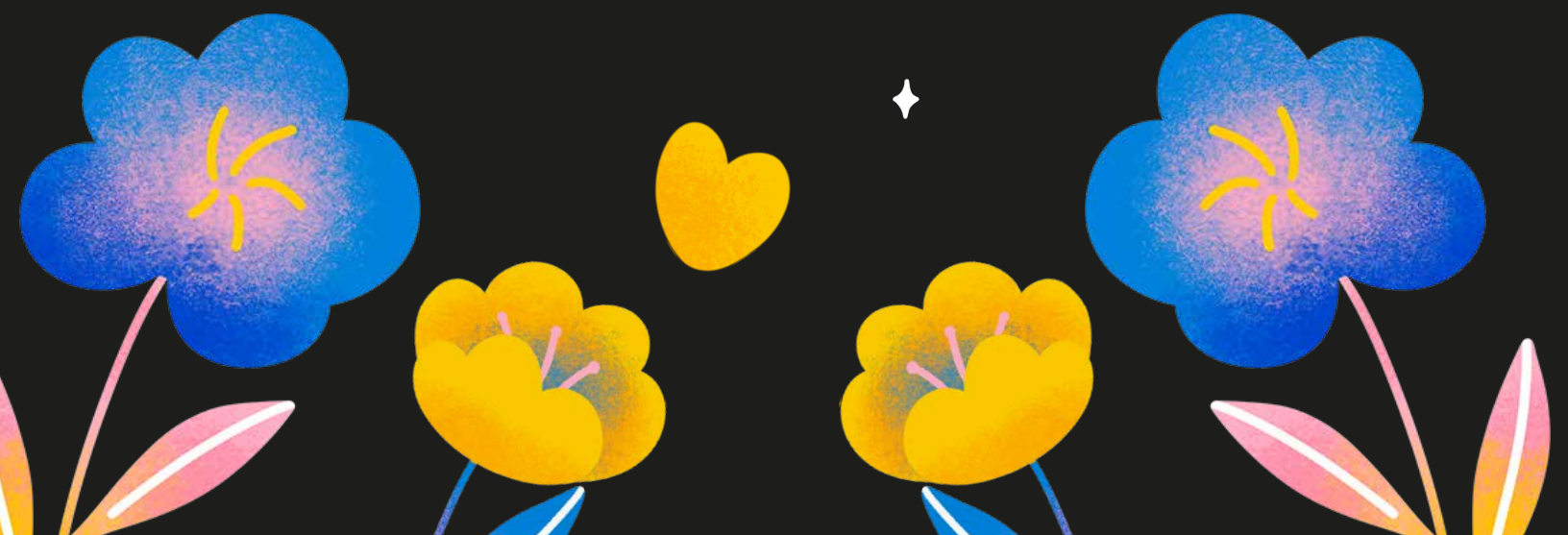

4. **LOS ELEMENTOS**

de diseño de la identidad visual deben de estar en relación con el espíritu del Festival Ovale Cultura, **contemplando que es un evento que rescata el patrimonio natural, material e inmaterial del Limarí, como también las distintas manifestaciones artísticas destacando la música.**





COMPOSICIÓN Y FORMATO

El paquete de identidad visual debe incluir los siguientes elementos como mínimo:

LOGOTIPO OVALLE CULTURA

CARACTERÍSTICAS

- Tipografía autoral o liberada de derechos.
- Debe de estar vectorizado.
- Un mínimo de 2000 x 2000 pixeles.
- Entrega: Archivo Adobe illustrator Modificable (.Ai).





ILUSTRACIÓN PRINCIPAL

CARACTERÍSTICAS

- De autoría del participante.
- Debe de estar vectorizado.
- Un mínimo de 2000 x 2000 pixeles.
- Entrega: Archivo Adobe illustrator Modificable (.Ai).

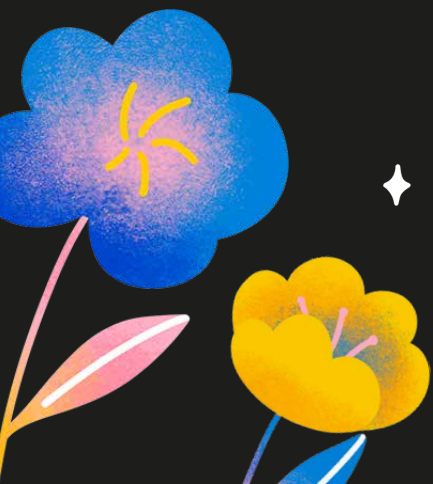
ELEMENTOS COMPLEMENTARIOS

CARACTERÍSTICAS

- De autoría del participante.
- Debe de estar vectorizado.
- Un mínimo de 2000 x 2000 pixeles.
- Entrega: Archivo Adobe illustrator Modificable (.Ai).

Los recursos pueden ser adjuntados a un mismo archivo Illustrator.

Si es necesario, se debe de adjuntar el manual de aplicación del diseño propuesto.





IMPORTANTE

- Después de ser entregado y seleccionado el o la ganadora y propuesta, la Corporación Cultural Municipal de Ovalle, podrá hacer cambios a voluntad de la propuesta dada sin necesidad de consultar a el participante.

- ✦ • Los funcionarios de la Corporación Cultural Municipal de Ovalle, no podrán participar de la presente convocatoria.

- No se incorporarán en nuestras líneas de difusión o gráficas digitales o impresas, logos ,nombres, isotipos u otros tipos de contenidos, relacionados con el artista creador.

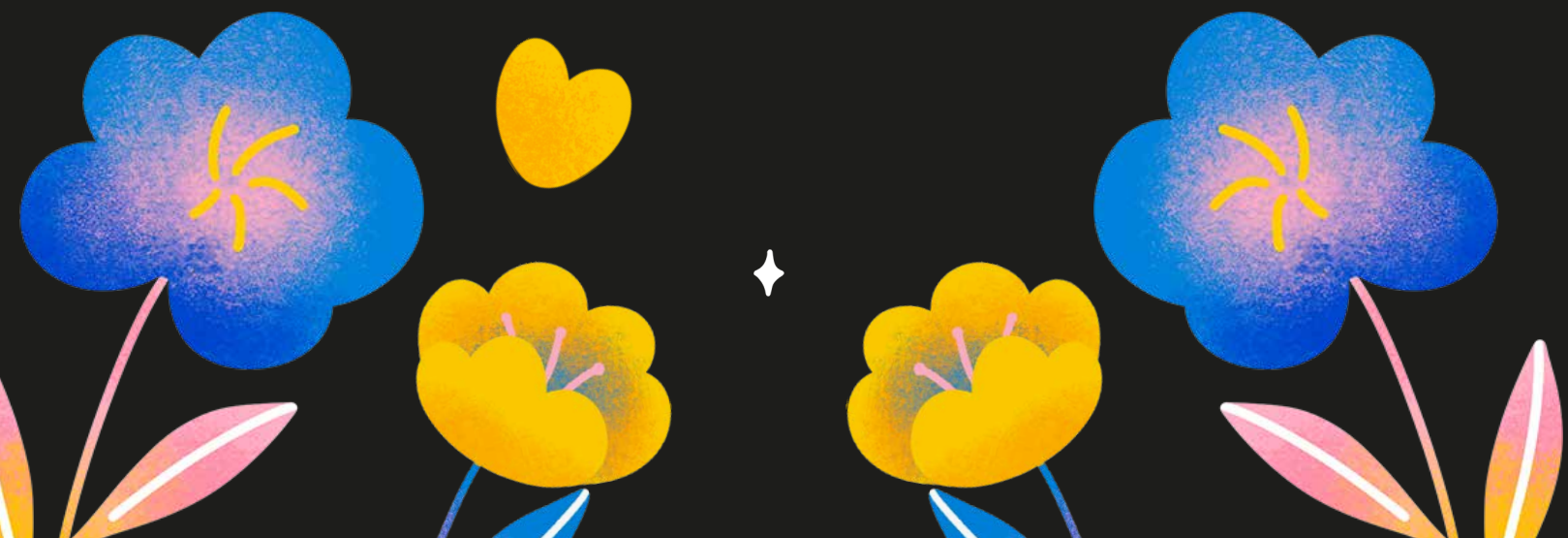

EJEMPLOS



EJEMPLOS

Ministerio de las Culturas, las Artes y el Patrimonio
Ovalle
ILUSTRE MUNICIPALIDAD
CORPORACIÓN CULTURAL

FESTIVAL
OVALLE CULTURA
(LIVE STREAMING)

SET VALLE DEL ENCANTO

SET FRAY JORGE

SET EMBALSE RECOLETA

✕ **DICIEMBRE 10, 11 Y 12** ✕
19:00 HRS.

3 DÍAS DE MÚSICA. 12 BANDAS REGIONALES EN UN MISMO ESCENARIO

VÍVELO EN: [@ovallecultura](#) [ovallecultura](#) **ASTRO** TV
CableColor

EJEMPLOS





 **Ovale**
ILUSTRE MUNICIPALIDAD
CORPORACIÓN CULTURAL